



Optimale Organisation.

Der EurotaxWerkstattManager bietet alle relevanten Informationen für Werkstätten. Und zwar auf einen Blick. Effektive Kundenverwaltung erfordert Übersicht über Kundendaten, Auftragsstatus, Terminplanung, Serienbriefe und Zeiterfassung. Der EurotaxWerkstattManager ist dabei ihr verlässlicher Partner. Er ermöglicht optimale Kostenüberwachung. Innovativ wie Sie es aus unserem Haus gewohnt sind.



eurotax **WerkstattManager**

All-in-One Inhouse-System. Alles auf einen Blick.



Das Inhouse-System in bewährter Qualität und Verlässlichkeit von EurotaxGlass's bietet eine optimale und maßgeschneiderte Lösung für Ihr Unternehmen.

eurotaxGLASS's
Automotive Business Intelligence

EurotaxGlass's Österreich GmbH
Dresdner Straße 89/3/C9, 1200 Wien

Telefon: 01/33 23 000 -0, Telefax: 01/33 23 000 -100
E-Mail: verkauf@eurotax.at



Ein System **begeistert.**
Optimale Organisation für Ihren Betrieb.

eurotax **WerkstattManager**

Professionelle Organisation
für Ihren Betrieb.

Ein Grund sich entspannt
zurückzulehnen.

Eurotax**RepairEstimate**
Reparaturkalkulation

Auf Knopfdruck können Sie den
kompletten Schadenfall
inkl. Bilder und Dokumente an
EurotaxQuickCheck übertragen.
Ganz einfach!

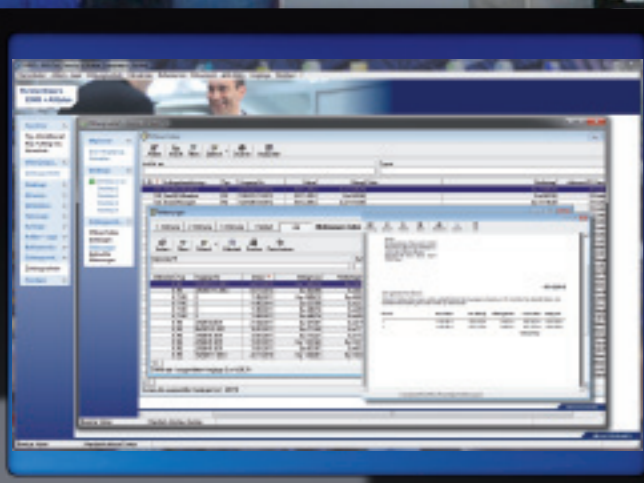

Rechnungslegung
Einfach und schnell zum Geld

- offene Posten
- Zahlungen
- Mahnwesen

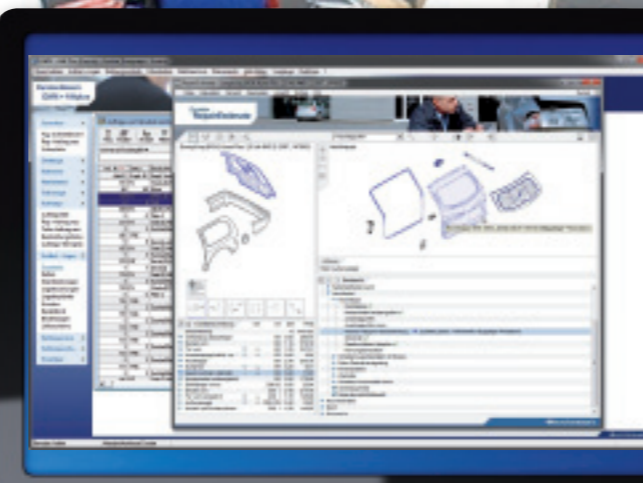

Reparaturkalkulation
Schnell und einfach in der
Anwendung

- elektronische Instandsetzungskalkulation
- Ersatzteilpreise und Arbeitszeiten laut Hersteller
- anerkanntes AZT-Lack-System (erhöht Ihre Sicherheit bei der Aufwandschätzung)



QuickCheck
Garantiert eine einfache
Kommunikation

- Übermittlung des Kostenvoranschlags
- kostenlose digitale Rechnung
- Teleexpertise
- Schadenfreigabe online durch einen Tele-SV

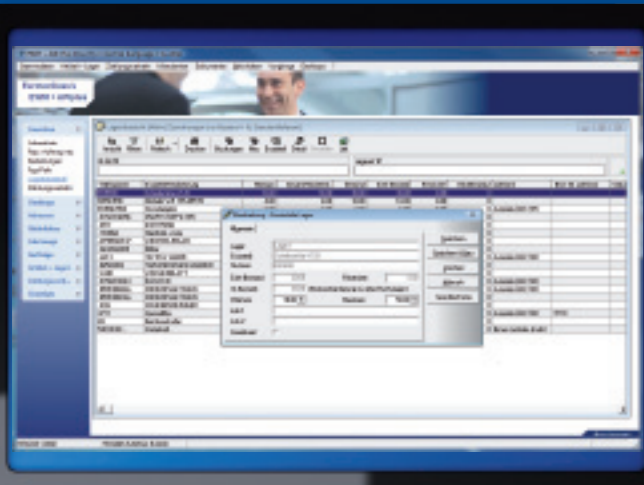

Lagerbestand
Für den richtigen Überblick

- elektronische Organisation Ihres Lagers
- automatische Lagerbuchungen
- schnelle Übersicht über Verfügbarkeit und Bestand
- Bestellvorschlagslisten
- Unterstützung für Ihre Inventur

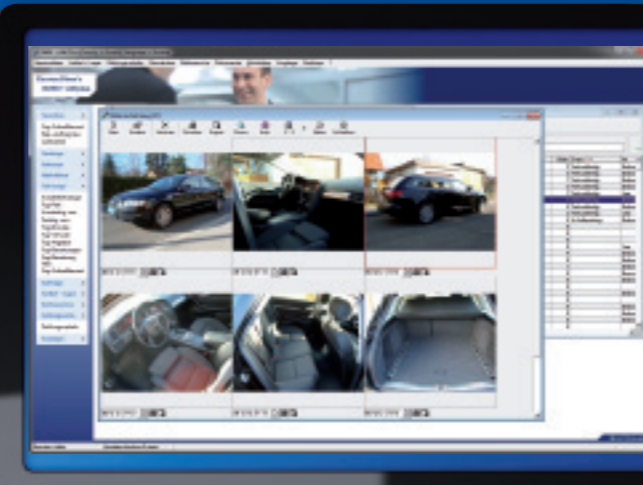

Fahrzeugbilder
Ihre Dokumentation perfekt im Bild

- Schadenfotos übersichtlich organisiert
- Dokumentenorganisation (z.B. Zulassungsschein, Unfallbericht)
- automatische Auftragszuordnung (Eye-Fi)

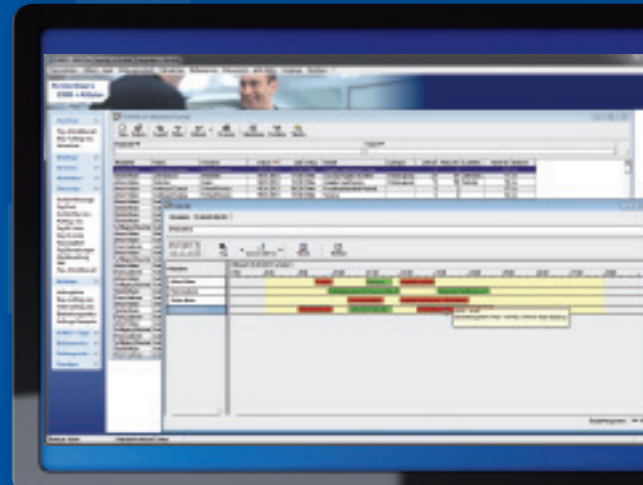

**Mehrwert durch
Zusatzfunktionen**
Ihr Plus in der Organisation

- Gruppenkalender Mitarbeiter
- umfangreiches Berichtswesen („Chefzahlmodul“)
- Schnittstellen zu EBV, EGIS2, Birner, Stahlgruber, ETOS
- professionelles Kundenreifenlager

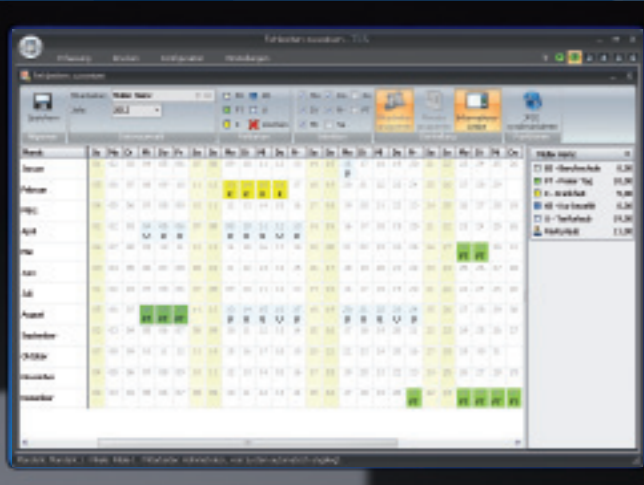

TCS Zeiterfassung
Mehr Effektivität in Ihrem
Unternehmen

- Produktivitäts- und Effektivitätsauswertung der einzelnen Mitarbeiter
- Auftragsübersicht Soll-/Ist-Vergleich
- Stempelzeiten pro Kostenstelle (z.B. Lack, Karosserie, Hilfslohnstunden)

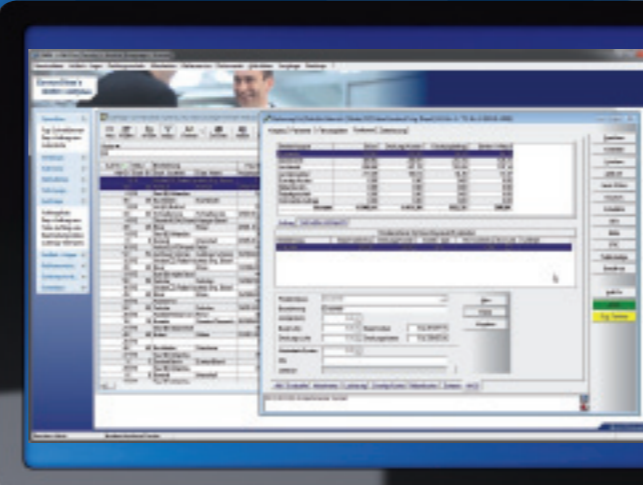

AKÜS
Alle Kosten unter Kontrolle

- Aktives Kostenüberwachungssystem
- Identifikation von Optimierungspotentialen im Betrieb
- aktive Nachkalkulation jedes Auftrages
- schnelle Übersicht der auftragsbezogenen Effektiv-Kosten



Kundendaten
Professionelle Kundenanlage für
optimierte Ausschöpfung Ihres
Werkstattpotentials

- Auftragsstatus im Überblick
- Termine, Serienbriefe, Verrechnung
- § 57a SMS-Nachrichtendienst